

Bien écrire à l'école primaire, outils et freins

A l'issue de ce module, les apprenants sauront :

- Mettre en œuvre en classe ou en APC des exercices de rituels pour préparer et maîtriser la tenue du crayon du cycle 1 au cycle 3
- Identifier des situations freinant le processus d'apprentissage de l'écriture manuscrite à l'école primaire
- Choisir des outils adaptés suivant l'âge des enfants
- Reproduire le processus d'apprentissage des ductus des lettres de l'alphabet
- Eviter les erreurs les plus fréquentes

Public visé et pré requis

Ce module est destiné à toutes les personnes désireuses d'accompagner un enfant ou un adolescent ayant des troubles de l'écriture ou de la concentration.

Prérequis : comprendre et parler la langue française



Sophie MARTY
23 rue de Savoie - 74700 SALLANCHES
Tél. 06 47 59 82 69
sophiecmarty@gmail.com



Organisme de formation enregistré auprès de la Préfecture de
Haute-Savoie sous le numéro d'agrément 84740334174
Siret 819080961000125

Le programme

- Les réflexes archaïques liés à l'écriture : identification de 4 réflexes et exercices d'intégration
- Posture et tenue du crayon
- Rituels et formation des lettres
- Les erreurs à éviter

Modalités de formation et lieu

Cette formation se déroule en distanciel exclusivement. Le contenu sera projeté à partir d'une diaporama Keynotes via la plateforme ZOOM. Des échanges seront établis à partir de KLAXOON pour permettre une interaction entre les participants.

Modalité d'évaluation et taux de satisfaction :

Test de connaissances sur l'ensemble des notions abordés

- Taux de satisfaction : 50%

Délai d'accès :

Inscription jusqu'à la semaine précédent la date butoir selon le calendrier prévu sur le site



Sophie MARTY
23 rue de Savoie - 74700 SALLANCHES
Tél. 06 47 59 82 69
sophiecmarty@gmail.com



Organisme de formation enregistré auprès de la Préfecture de Haute-Savoie sous le numéro d'agrément 84740334174
Siret 819080961000125

Accessibilité

Cette formation peut accueillir des personnes en situation de handicap. Dans le cas de demande spécifique, contactez-moi afin de me permettre d'y répondre. Les exercices réalisés peuvent être pratiqués en posture assise.

Coût de la formation

80 euros payables selon les modalités prévues au contrat.

Votre formatrice

Sophie Marty, graphothérapeute, formatrice et conceptrice de matériel pédagogique

Moyens pédagogiques

- Un questionnaire googleform de recueil préalable des attentes des stagiaires sera envoyé avec la confirmation de l'inscription.
- Les documents pédagogiques pour la prise de notes seront envoyés aux participants 1 semaine avant la formation.

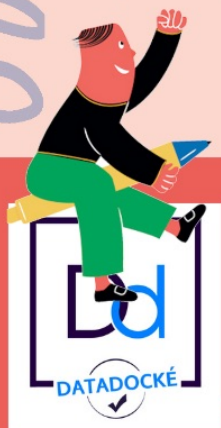

Sophie MARTY
23 rue de Savoie - 74700 SALLANCHES
Tél. 06 47 59 82 69
sophiecmarty@gmail.com



Moyens pédagogiques (Suite)

- Exposé théorique, exercices concrets, mises en situation avec analyses immédiates qui donneront lieu à des échanges oraux et écrits grâce à KLAXOON et le tableau blanc de ZOOM.
- Partages d'écrans réguliers pour visualiser des documents, vidéos, observer des cas pratiques, travailler sur tableau blanc lorsque une technique liée au geste devra être illustrée.
- Exercices pratiques effectués par les participants sous l'œil avisé de la formatrice qui corrigera les postures.
- La formation sera ponctuée de documents projetés à l'aide d'un diaporama Keynotes, de vidéos, de temps d'échanges, des temps de manipulations.

Moyens techniques

- Diaporama Keynotes
- Klaxoon

Le matériel à préparer par les participants

- 1 sac de 10 X 10 cm contenant 80g de riz
- Un petit bout de papier de 5 X 7 cm
- 1 stylo
- Feuilles pour écrire
- Documents à imprimer envoyés une semaine avant la formation

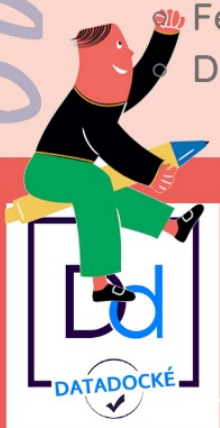

Sophie MARTY
23 rue de Savoie - 74700 SALLANCHES
Tél. 06 47 59 82 69
sophiecmarty@gmail.com



— BALLE C+ —

Moyens permettant d'apprécier les résultats de l'action

- Des évaluations formatives seront effectuées tout au long de la formation.
- L'évaluation normative sera réalisée à l'issue de la formation (questionnaire envoyé via un QR code) et donnera lieu à l'établissement du certificat de réalisation de la formation.

Fin de la formation

Les participants recevront leur certificat de réalisation à l'issue de la formation.

MISE À JOUR 23/01/2023

Sophie MARTY
23 rue de Savoie - 74700 SALLANCHES
Tél. 06 47 59 82 69
sophiecmarty@gmail.com



Organisme de formation enregistré auprès de la Préfecture de
Haute-Savoie sous le numéro d'agrément 84740334174
Siret 819080961000125